

## BORSA İSTANBUL

BİST 100 endeksi günü %0,90 yükselişle 10.739,57 puandan tamamladı. BİST 100 endeksi gün içinde en düşük 10.633,93 en yüksek ise 10.775,00 seviyesinden işlem gördü. Toplam işlem hacmi ise 173,3 milyar TL düzeyinde gerçekleşti.

En fazla işlem gören sektör endeksi 69,0 milyar TL ile BİST SİNAİ endeksi olurken, en fazla değer kazanan sektör endeksi %3,21 ile BİST SPOR endeksi oldu. En fazla değer kaybeden sektör endeksi ise -%2,09 ile BİST KOBİ SANAYİ endeksi oldu.

XU100 endeksi içerisinde işlem gören 63 hissenin fiyatı yükselirken, 33 hissenin fiyatı düşmüştür. 4 hissenin ise fiyatı değişmemiştir.

Borsa İstanbul'un toplam işlem hacmi bir önceki işlem gününe göre %4,93 düşüşle (-9,0 milyar TL) 173,3 milyar TL oldu. 5 günlük ortalama işlem hacmi 169,3 milyar TL düzeyinde gerçekleşirken son gün işlem hacmi ortalamaya göre %2,36 artış kaydetmiştir.

## PİYASA GÜNDEMİ

Dün Avrupa'da önemli piyasalar kapalıydı. Küresel piyasaların geri kalanında ise gündem oldukça sakin. Pazar günü meydana gelen helikopter kazasında İran Cumhurbaşkanı'nın ölmesi haberleriyle haftaya başlayan piyasalar için bugün Fed üyelerinden Waller'ın konuşması kritik olacağından vereceği mesajlarla volatilitenin artabileceğini düşünüyoruz. Öte yandan Perşembe günü açıklanacak imalat sektörü PMI endeksleri de global piyasaların odağında kalmaya devam edecek.

Yurtiçinde ise dün Mehmet Şimşek'ten gelen uzun vadeli swaplarla ilgili kısıtlamaların kaldırılmasına ilişkin çalışma yapılacağına dair açıklamalar bankacılık endeksini pozitif etkiledi. Genel olarak iyimserlik korunuyor olsa da grafiksel açıdan 10760 olarak takip ettiğimiz direnç bölgesinin önemli olduğunu, 10760-11000 hattının kolay aşılacak bir dirençten çok kısa vadeli tepe seviye olabileceğini düşünüyoruz. Bu mantıktan hareketle, 10400 desteği ile 10760/11000 direnç aralığı kısa vade için önemli bölgeler olarak takip edilmelidir.

## DÖVİZ PİYASASI

	Son	Gün %	Haf.%	Ay %
USDTRY	32,2079	0,01	-0,22	-1,02
EURTRY	34,9673	-0,10	0,37	0,98
GBPTRY	40,9645	0,02	0,95	1,67
EURUSD	1,0859	-0,10	0,66	1,90
GBPUSD	1,2706	0,04	1,17	2,71

## DÖVİZ SEPETLERİ

	Son	Gün %	Haf. %	Ay %
Döviz Sepeti	33,6207	0,00	0,46	0,01
Dolar Endeksi (DXY)	104,6070	0,11	-0,59	-1,42

## TAHVİL PİYASASI

Tahvil Faizleri	Son	Ö.Gün	Ö.Haf.	Ö.Ay
TL Referans Faiz	48,1%	48,4%	52,2%	53,0%
Türkiye 2 Yıllık	39,1%	39,8%	40,0%	42,8%
Türkiye 10 Yıllık	25,3%	22,8%	23,7%	26,8%
Almanya 10 Yıllık	2,5%	2,5%	2,5%	2,5%
ABD 2 Yıllık	4,9%	4,8%	4,9%	5,0%
ABD 10 Yıllık	4,5%	4,4%	4,5%	4,6%
ABD10y 2y Farkı	-40,6bp	-41,2bp	-37,9bp	-35,6bp

## EMTİA PİYASASI

Emtia	Son	Gün %	Haf. %	Ay %
Altın Ons	2.426,4	0,49	3,85	1,42
Gümüş Ons	31,8	1,06	12,82	10,90
Brent	83,5	-0,26	0,31	-3,54
Gram Altın	2.509,5	0,57	2,27	-4,02

## BORSA İSTANBUL ENDEKSLERİ

Performans	Kapanış	İşlem Hacmi	Gün %	Haf. %	Ay %	Yb %
BİST-100	10.740	122.458.273.352	0,9	6,8	10,8	43,8
BİST-30	11.688	89.938.005.028	1,1	7,0	11,0	45,7
BİST Sanayi	15.172	69.010.820.347	0,9	4,6	6,2	31,6
BİST Banka	14.706	24.219.077.593	2,3	12,9	11,0	68,7
BİST Tüm	12.272	173.285.648.507	0,8	6,0	9,1	43,1
Son ve Önceki Dönem	Son	Ö. Haf	Ö. Ay	Yılbaşı	Ö. Yıl	
Yab.Takas Oranları (%)	39,48	39,23	37,67	37,95	28,80	

## BİST 100 ENDEKSİ

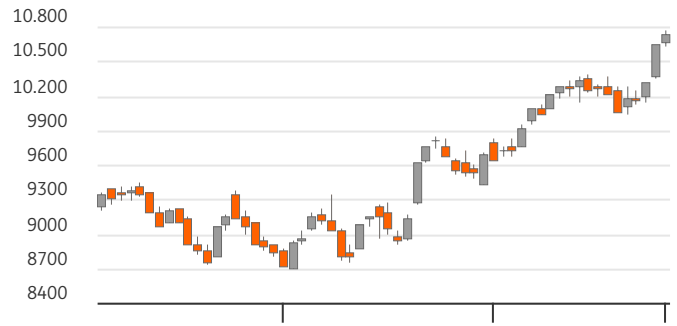

## BİST-100 EN ÇOK DÜŞENLER

	Değ.%	Kapanış	Hacim	Hacim	Kapanış	Değ.%	
AKFYE	-4,03	27,16	348,0	TUPRS	8.964	191,90	1,48
BIOEN	-3,76	19,44	191,9	EREGL	7.786	47,96	2,35
MIATK	-3,51	57,75	1.012,6	GUBRF	5.110	166,90	5,37
CWENE	-2,80	251,50	192,9	KCHOL	3.653	245,80	0,41
BIENY	-2,52	41,04	123,3	EKGYO	3.057	9,12	2,93

## BİST-100 PARA GİRİŞİ

## BİST-100 EN ÇOK YÜKSELENLER

	Değ. %	Kapanış	Hacim	Hacim	Kapanış	Değ. %	
HALKB	7,60	18,83	2.090,9	THYAO	10.071	323,50	0,00
ALBRK	5,66	5,60	262,5	TUPRS	8.964	191,90	1,48
GUBRF	5,37	166,90	5.110,3	EREGL	7.786	47,96	2,35
OYAKC	4,85	67,05	916,9	ISCTR	6.539	15,09	1,96
AKSEN	4,27	46,44	549,1	GUBRF	5.110	166,90	5,37

## BİST-100 HACMİ EN YÜKSEKLER

	Değ. %	Kapanış	Hacim	Hacim	Kapanış	Değ. %
BİST-100		2022/12	2023/12	2024/03	3 Yıl Ort	Cari
F/K Oranı		6,14	9,53	8,16	7,9%	10,22
PD/DD Oranı		1,57	1,48	1,74	1,6%	2,19
Net Kar Marjı		10,4%	12,3%	12,5%	11,7%	42,9
Aktif Karlılığı		6,1%	4,9%	4,8%	5,2%	9,7
Özsermaye Karlılığı		33,0%	23,9%	24,4%	27,1%	29,0

Endeks ve Döviz Sözleşmeleri	Gün %	Açık Pozis. (AP)	AP Değ.
F_XU0300624	0,78	266.820	-1.898
F_XAUUSD0624	0,27	68.373	3.435
F_USDTRY0524	-0,27	651.961	47.382
F_EURUSD0524	-0,12	9.258	158
F_EURTRY0524	-0,17	2.998	-2

Ülke	Endeks	Kapanış	Gün %	Haf.%	Ay %
ABD	S&P 500	5.308	0,1%	1,7%	6,9%
	DOW 30	39.807	-0,5%	1,0%	4,8%
	NASDAQ	16.795	0,7%	2,5%	9,9%
Fransa	CAC40	8.196	0,3%	-0,2%	2,2%
Almanya	DAX	18.769	0,3%	0,1%	5,8%
İngiltere	FTSE	8.424	0,0%	0,1%	6,7%
Japonya	NIKKEI 225	39.070	0,7%	2,3%	5,4%



## BİST ENDEKSLERİ DESTEK DİRENÇ - HAREKETLİ ORTALAMA - PERFORMANS TABLOSU

Endeks	Kapanış	Destekler			Pivot	Dirençler		Hareketli Ortalamalar			Performans			
		Destek 2	Destek 1	Direnç 1		Direnç 2	5 HO	20 HO	50 HO	Gün. %	Haf. %	Aylık %	Yıllık %	
XU100	10.739,57	10.575,10	10.657,33	10.716,17	10.798,40	10.857,24	10.407,03	10.136,83	9.536,83	0,9%	6,8%	10,8%	138,6%	
XU050	9.491,02	9.333,21	9.412,12	9.467,67	9.546,58	9.602,13	9.185,98	8.952,76	8.408,40	1,0%	6,9%	10,6%	135,3%	
XU030	11.688,15	11.489,53	11.588,84	11.660,25	11.759,56	11.830,97	11.305,20	10.997,73	10.286,16	1,1%	7,0%	11,0%	135,7%	
XUSIN	15.171,70	14.961,85	15.066,77	15.143,97	15.248,89	15.326,09	14.823,98	14.723,48	14.254,86	0,9%	4,6%	6,2%	106,0%	
XUMAL	12.174,79	11.904,87	12.039,83	12.139,08	12.274,04	12.373,29	11.755,77	11.382,42	10.502,69	1,3%	7,8%	11,4%	183,1%	
XBANK	14.706,28	14.114,99	14.410,63	14.623,03	14.918,67	15.131,07	13.901,36	13.418,93	11.899,14	2,3%	12,9%	11,0%	268,3%	

## BİST 30 HİSSELERİ DESTEK DİRENÇ - HAREKETLİ ORTALAMA - PERFORMANS TABLOSU

Hisse	Kapanış	Destekler			Pivot	Dirençler		Hareketli Ortalamalar			Performans			
		Destek 2	Destek 1	Direnç 1		Direnç 2	5 HO	20 HO	50 HO	Gün. %	Haf. %	Aylık %	Yıllık %	
AKBNK	64,50	61,20	62,85	64,05	65,70	66,90	60,25	59,67	51,53	2,5%	15,2%	3,2%	349,3%	
ALARK	121,80	115,13	118,47	120,23	123,57	125,33	117,26	117,13	125,31	3,9%	4,8%	2,2%	110,6%	
ASELS	62,20	61,00	61,60	62,50	63,10	64,00	61,03	61,00	58,15	1,2%	-0,3%	6,0%	195,5%	
ASTOR	104,10	101,90	103,00	104,90	106,00	107,90	103,54	101,57	100,50	-0,9%	0,8%	9,6%	113,3%	
BIMAS	487,25	472,92	480,08	483,67	490,83	494,42	473,15	418,13	394,29	0,1%	14,4%	31,2%	251,5%	
BRSAN	555,50	548,17	551,83	558,17	561,83	568,17	550,50	586,43	611,03	-1,0%	1,9%	-7,2%	261,4%	
EKGYO	9,12	8,64	8,88	9,05	9,29	9,46	8,85	9,58	9,98	2,9%	-4,4%	1,8%	50,2%	
ENKAI	37,90	37,31	37,61	37,93	38,23	38,55	37,02	36,92	35,53	0,0%	1,6%	10,0%	67,7%	
EREGL	47,96	46,09	47,03	47,79	48,73	49,49	46,37	44,49	43,15	2,3%	3,5%	16,4%	56,1%	
FROTO	1.214,00	1.184,67	1.199,33	1.209,67	1.224,33	1.234,67	1.200,00	1.144,40	1.111,37	0,6%	6,0%	8,4%	141,5%	
GARAN	95,85	92,55	94,20	95,80	97,45	99,05	91,33	85,18	73,61	1,8%	11,2%	21,8%	300,9%	
GUBRF	166,90	149,63	158,27	166,23	174,87	182,83	155,04	156,32	160,99	5,4%	12,2%	8,2%	-207,2%	
HEKTS	16,05	15,55	15,80	16,05	16,30	16,55	15,59	15,65	16,23	2,3%	4,2%	4,4%	-35,0%	
ISCTR	15,09	14,54	14,82	15,03	15,31	15,52	14,31	13,61	12,12	2,0%	12,7%	17,3%	259,1%	
KCHOL	245,80	240,67	243,23	246,57	249,13	252,47	243,28	230,55	204,83	0,4%	3,6%	16,1%	227,2%	
KONTR	223,60	216,47	220,03	223,67	227,23	230,87	219,96	234,55	238,83	0,1%	2,8%	-4,2%	100,9%	
KOZAL	21,64	21,37	21,51	21,67	21,81	21,97	21,29	22,65	22,94	0,7%	1,0%	-8,1%	20,7%	
KRDMD	29,20	28,64	28,92	29,16	29,44	29,68	27,81	26,86	24,99	2,7%	7,8%	19,7%	80,0%	
ODAS	9,89	9,36	9,62	9,78	10,04	10,20	9,41	9,47	9,40	3,6%	5,8%	8,1%	89,5%	
OYAKC	67,05	62,45	64,75	65,90	68,20	69,35	62,32	60,65	60,66	4,8%	14,5%	17,3%	100,1%	
PETKM	21,36	20,55	20,95	21,17	21,57	21,79	20,41	20,37	21,10	2,9%	9,5%	6,6%	69,7%	
PGSUS	216,50	205,37	210,93	215,57	221,13	225,77	207,26	204,43	181,63	2,1%	7,6%	19,6%	150,2%	
SAHOL	103,00	100,80	101,90	103,00	104,10	105,20	100,48	93,46	84,51	0,7%	8,5%	20,5%	186,5%	
SASA	49,02	47,06	48,04	49,92	50,90	52,78	48,37	44,46	41,49	-0,4%	8,9%	23,7%	13,7%	
SISE	53,90	52,60	53,25	53,95	54,60	55,30	52,78	51,21	48,83	1,2%	3,0%	14,2%	46,6%	
TCELL	87,10	85,40	86,25	87,45	88,30	89,50	85,03	82,06	73,47	-0,3%	4,5%	13,8%	174,7%	
THYAO	323,50	317,67	320,58	324,17	327,08	330,67	313,95	317,93	299,25	0,0%	2,9%	6,9%	144,0%	
TOASO	295,50	288,67	292,08	296,42	299,83	304,17	285,85	274,95	263,30	-1,5%	7,8%	12,6%	59,7%	
TUPRS	191,90	184,50	188,20	190,90	194,60	197,30	185,38	191,23	176,26	1,5%	3,8%	1,1%	226,1%	
YKBNK	34,52	33,36	33,94	34,36	34,94	35,36	32,96	31,69	27,99	1,8%	12,5%	7,7%	295,8%	





## BİST 30 HİSSELERİ TEMEL VERİLER

Hisse	Çarpanlar		Piy.Değ.(Mn USD)		Karlılık				Büyüme			Borç.	YP
	F/K	PD/DD	Cari	Son Bilanço Dönemi	Aktif Karlılık	Özser. Karlılık	FAVÖK Marjı	Net Kar Marjı	Net Satış Çeyrek	FAVÖK Çeyrek	Net Kar Çeyrek	Net Borç /FAVÖK	Net Poz. (Mn USD)
AKBNK	4,86	1,57	10.418	7.541	0,8%	7,2%	-	40,5%	13,6%	-	-12,2%	-	712
ALARK	8,00	1,29	1.646	1.341	11,9%	17,4%	-14,5%	-102,1%	-22,5%	-	-	-76,80	48
ASELS	38,90	3,25	8.810	6.977	4,9%	8,7%	21,4%	-6,0%	196,6%	221,7%	-	0,83	585
ASTOR	22,59	8,49	3.227	3.201	30,1%	48,6%	35,7%	19,4%	91,7%	108,2%	8,9%	-0,33	67
BIMAS	19,16	4,28	9.190	6.212	11,3%	24,3%	-0,2%	5,1%	94,6%	-	92,0%	1,12	19
BR SAN	25,22	2,84	2.446	2.766	0,8%	1,8%	6,9%	2,2%	-0,5%	28,2%	-63,6%	1,12	-65
EKGYO	-	0,59	1.076	889	-3,2%	-6,3%	14,0%	-47,2%	816,0%	466,9%	-	-2,24	0
ENKAI	12,74	0,96	7.063	6.472	2,0%	2,6%	16,3%	25,7%	-13,3%	-34,3%	-32,4%	-6,47	518
EREGL	17,59	0,81	5.214	4.592	2,1%	3,4%	15,1%	11,3%	6,1%	46,5%	-29,1%	2,51	-20
FROTO	8,68	5,84	13.232	8.827	25,1%	79,0%	8,8%	12,9%	115,9%	44,8%	84,1%	1,42	-1.560
GARAN	4,29	1,58	12.505	8.918	1,3%	10,4%	-	58,1%	-4,4%	-	-25,0%	-	805
GUBRF	-	4,17	1.732	1.747	-1,2%	-3,4%	12,1%	-6,5%	80,1%	87,1%	-	2,06	-65
HEKTS	-	5,38	1.261	1.730	-3,6%	-11,1%	-47,2%	-48,8%	77,6%	-	-	-	33
ISCTR	5,14	1,37	11.718	8.827	0,7%	6,0%	-	39,7%	7,2%	-	-30,5%	-	-296
KCHOL	8,63	1,54	19.361	12.232	2,5%	18,7%	11,9%	-0,2%	81,4%	7,0%	-	1,13	781
KONTR	103,76	16,52	1.389	1.476	4,5%	17,8%	16,6%	-5,7%	141,4%	1.031,4%	-	8,97	-5
KOZAL	170,66	3,36	2.153	2.128	1,7%	1,9%	30,9%	-136,7%	47,9%	-0,9%	-	-3,67	-13
KRDMD	20,96	0,90	708	631	2,5%	4,3%	-5,1%	1,4%	129,7%	-	556,0%	-0,80	-357
ODAS	3,64	1,18	430	393	16,3%	31,8%	39,4%	-28,0%	71,1%	140,6%	-	-0,21	37
OYAKC	10,28	3,13	2.596	2.188	22,9%	35,9%	25,7%	17,4%	131,4%	72,8%	0,4%	-0,45	-22
PETKM	7,33	1,06	1.682	1.570	7,4%	15,5%	-11,4%	17,1%	108,1%	-	93,7%	-	-1.067
PGSUS	6,01	1,96	3.362	2.578	-2,1%	-9,6%	6,8%	-20,1%	-6,3%	-67,3%	-	4,18	-703
SAHOL	14,02	0,98	6.720	4.196	0,7%	7,0%	14,8%	-9,0%	82,2%	4,2%	-	0,19	1.147
SASA	10,75	3,01	8.103	7.057	8,7%	20,1%	20,4%	100,5%	-46,2%	-34,1%	-20,8%	7,23	-2.444
SISE	9,64	1,16	5.129	4.774	5,9%	12,0%	4,1%	6,6%	57,0%	-68,0%	-28,9%	1,95	365
TCELL	15,26	1,57	5.952	4.198	5,2%	10,8%	46,9%	2,7%	60,7%	64,9%	-80,0%	0,54	-63
THYAO	2,74	0,98	13.867	10.731	20,0%	51,0%	15,2%	64,2%	-13,9%	-60,4%	82,2%	2,10	-10.204
TOASO	9,80	4,01	4.589	3.572	19,8%	48,1%	13,0%	4,4%	120,7%	60,8%	-48,6%	-0,66	231
TUPRS	6,90	1,84	11.485	9.373	15,0%	28,3%	13,1%	6,0%	64,3%	35,3%	-14,1%	-0,65	27
YKBNK	4,44	1,61	9.057	7.159	0,6%	6,6%	-	27,0%	3,9%	-	-46,6%	-	214

## TEMETTÜ TAKVİMİ

Kod	Piyasa Değeri (Bin TL)	Net Kar (Bin TL)	Brüt Tem. Tutarı (Bin TL)	Tem. Dağ. Oranı	Hisse Başına Brüt Tutar	Hisse Başına Net Tutar	Tem. Verimi	Tem. Dağıtım Tarihi	Tem. Ödeme Kalan Gün	Tem. Ödeme Bilgisi
CCOLA	193.067.423,54	20.579.819,00	2.000.016	9,72%	7,86	7,08	1,04%	27.05.2024	7	27.05.2024
MGROS	91.885.023,25	8.828.696,00	1.250.000	14,16%	6,90	6,21	1,36%	27.05.2024	7	27.05.2024
AEFES	123.217.105,23	22.128.939,00	1.391.447	6,29%	2,35	2,12	1,13%	28.05.2024	8	28.05.2024
AGHOL	90.168.655,27	19.638.480,00	700.000	3,56%	2,87	2,59	0,78%	29.05.2024	9	29.05.2024
ASUZU	26.006.400,00	397.401,84	500.000	30,97%	1,98	1,79	1,92%	29.05.2024	9	29.05.2024
EGEEN	43.911.000,00	696.243,40	324.450	46,60%	103,00	92,70	0,74%	29.05.2024	9	29.05.2024
ISMEN	60.780.000,00	5.539.762,00	1.600.000	28,88%	1,07	0,96	2,63%	29.05.2024	9	29.05.2024
ALARK	52.983.000,00	6.625.321,16	978.141	14,76%	2,25	2,04	1,85%	30.05.2024	10	Avans : 01.06.2023 - 25.08.2023 - 15.11.2023 - 30.05.2024
YUNSA	6.150.000,00	544.242,88	236.737	43,50%	3,95	3,55	3,85%	30.05.2024	10	30.05.2024
ERBOS	4.532.000,00	-148.785,11	50.000	-33,61%	2,25	2,03	1,10%	31.05.2024	11	31.05.2024



## ŞİRKETLERDEN HABERLER

GRTRK	20.05.2024 21:45 Granturk Tarım A.Ş. Kar Payı Dağıtım İşlemlerine İlişkin Bildirim <a href="#">Haberin Devamı</a>
GRTRK	20.05.2024 21:30 Granturk Tarım A.Ş. 2023 Yılı Olağan Genel Kurul Çağrısı <a href="#">Haberin Devamı</a>
GRTRK	20.05.2024 20:41 Granturk Tarım A.Ş. Kar Payı Dağıtım İşlemlerine İlişkin Bildirim <a href="#">Haberin Devamı</a>
PETKM	20.05.2024 20:31 Petkim Petrokimya Holding A.Ş. Kar Payı Dağıtım İşlemlerine İlişkin Bildirim <a href="#">Haberin Devamı</a>
KAREL	20.05.2024 20:04 Karel Elektronik Sanayi ve Ticaret A.Ş. 2023 Yılı Olağan Genel Kurul Toplantısı <a href="#">Haberin Devamı</a>
KAREL	20.05.2024 20:03 Karel Elektronik Sanayi ve Ticaret A.Ş. Kar Payı Dağıtımına İlişkin Yönetim Kurulu Kararı <a href="#">Haberin Devamı</a>
PETKM	20.05.2024 19:52 Petkim Petrokimya Holding A.Ş. Genel Kurul İşlemlerine İlişkin Bildirim <a href="#">Haberin Devamı</a>
CATES	20.05.2024 19:31 Çates Elektrik Üretim A.Ş. Halka Arzdan Elde Edilen Fonun Kullanım Yerlerine İlişkin Yönetim Kurulu Raporu <a href="#">Haberin Devamı</a>
ALFAS	20.05.2024 19:29 Alfa Solar Enerji Sanayi ve Ticaret A.Ş. Kâr Payı Dağıtımına İlişkin Yönetim Kurulu Kararı <a href="#">Haberin Devamı</a>
MPARK	20.05.2024 19:25 MLP Sağlık Hizmetleri A.Ş. 20.05.2024 Tarihli Pay Geri Alım İşlemleri <a href="#">Haberin Devamı</a>
LILAK	20.05.2024 19:21 Lila Kağıt Sanayi Ve Ticaret A.Ş. Kar Payı Dağıtımına İlişkin Yönetim Kurulunun Önerisi <a href="#">Haberin Devamı</a>
TATEN	20.05.2024 19:21 Tatlıpınar Enerji Üretim A.Ş. 2023 Yılı Olağan Genel Kurul Toplantısı Sonucu <a href="#">Haberin Devamı</a>
BERA	20.05.2024 19:17 Bera Holding A.Ş. 01.01.2023-31.12.2023 Dönemine Ait Konsolide Faaliyet Raporu Hakkında <a href="#">Haberin Devamı</a>
LILAK	20.05.2024 19:03 Lila Kağıt Sanayi Ve Ticaret A.Ş. Genel Kurul İlanı <a href="#">Haberin Devamı</a>
MOBTL	20.05.2024 19:02 Mobitel İletişim Hizmetleri Sanayi ve Ticaret A.Ş. 01.01.2023-31.12.2023 Faaliyet Raporu <a href="#">Haberin Devamı</a>
LILAK	20.05.2024 19:01 Lila Kağıt Sanayi Ve Ticaret A.Ş. Kar Payı Dağıtımına İlişkin Yönetim Kurulunun Önerisi <a href="#">Haberin Devamı</a>
SNGYO	20.05.2024 18:54 Sinpaş Gayrimenkul Yatırım Ortaklığı A.Ş. Faaliyet Raporu (Konsolide) <a href="#">Haberin Devamı</a>
CEMAS	20.05.2024 18:53 Çemaş Döküm Sanayi A.Ş. Faaliyet Raporu <a href="#">Haberin Devamı</a>
TMSN	20.05.2024 18:50 Tümosan Motor ve Traktör Sanayi A.Ş. 31.12.2023 Konsolide Yönetim Kurulu Faaliyet Raporu <a href="#">Haberin Devamı</a>
OTKAR	20.05.2024 18:13 Otokar Otomotiv Ve Savunma Sanayi Anonim Şirketi Olağan Genel Kurul Tescili <a href="#">Haberin Devamı</a>



## ING Yatırım Menkul Değerler A.Ş.

**Unvan** : ING Yatırım Menkul Değerler A.Ş.  
**Adres** : Reşit Paşa Mahallesi Eski Büyükdere Cad. No:8 Kat:10 34467 Sarıyer/İstanbul  
**E-Posta** : ingyatirim@ingyatirim.com.tr  
**Tel** : 0850 222 0 600

## YASAL UYARI

Bu Bülten; bir veya daha fazla sermaye piyasası aracı veya bunları ihraç eden ortaklıklar ve kuruluşlar ile piyasa eğilimleri hakkında, belirli bir kişiye veya mali durumları, risk ve getiri tercihleri benzer nitelikteki bir gruba yönelik olmamak kaydıyla, ING Yatırım Menkul Değerler A.Ş. müşterilerine ve/veya dağıtım kanallarına yönelik olarak ING Yatırım Menkul Değerler A.Ş.'nin anlaşmalı olduğu dışarıdan hizmet sağlayıcı kuruluşlar tarafından hazırlanmakta olup, Bu Bülten içerisinde sunulan bilgi, analiz, veri ve yorumlar yatırım danışmanlığı faaliyeti kapsamında değildir. Bu Bülten; genel nitelikte yorum ve tavsiye sunulması amacıyla, sermaye piyasası araçlarının mevcut veya gelecekteki fiyat veya değerlerine ilişkin araştırmalardan veya diğer bilgilerden yararlanılarak genel yatırım tavsiyesi olarak hazırlanmaktadır. Yatırım danışmanlığı hizmeti, yetkili kuruluşlar tarafından kişilerin risk ve getiri tercihleri dikkate alınarak kişiye özel sunulmakta olup, genel yatırım tavsiyeleri ise kişiye özel olmayan yatırım stratejileri veya tavsiyeleri içermektedir. Bu sebeple, Bu Bülten içerisinde sunulan bilgi, analiz, veri ve yorumlar mali durumunuz ile risk ve getiri tercihlerinize uygun olmayabileceği gibi, sadece Bu Bülten'e dayanılarak yatırım kararı verilmesi beklentilerinize uygun sonuçlar doğurmayabilir.

